

Instrucciones de Maquinado para bisagras TECTUS

- 1.- Elegir la plantilla adecuada al modelo de la bisagra, esta plantilla es de **Compacto Fenólico**.
- 2.- Se recomienda usar el collarín y la fresa/broca indicada para cada bisagra.
- 3.- Ajuste el riel en ambos lados del marco de perforación.
- 4.- Ajuste el ángulo en ambos lados del marco de perforación.
- 5.- Posicione el marco de fresado, en la pieza a trabajar guiándose del pin central, ajuste el mecanismo de sujeción y apriete el husillo de sujeción.
- 6.- Inserte la plantilla de fresado.
- 7.- Ajuste el tope de profundidad y comience el maquinado.
- 8.- Limpie el maquinado y de ser necesario detalle el maquinado con una lija para madera.
- 9.- Inserte la bisagra en el maquinado y fije con la tornillería adecuada.

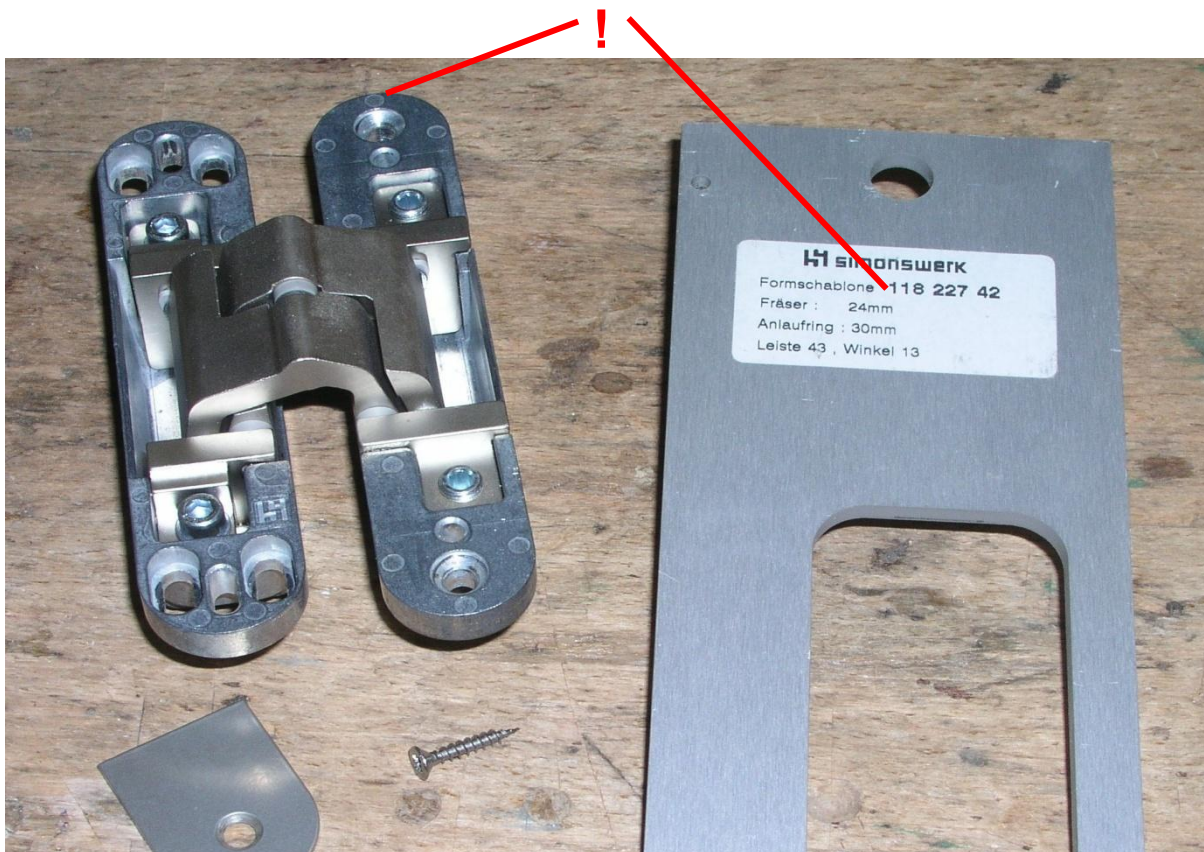

1

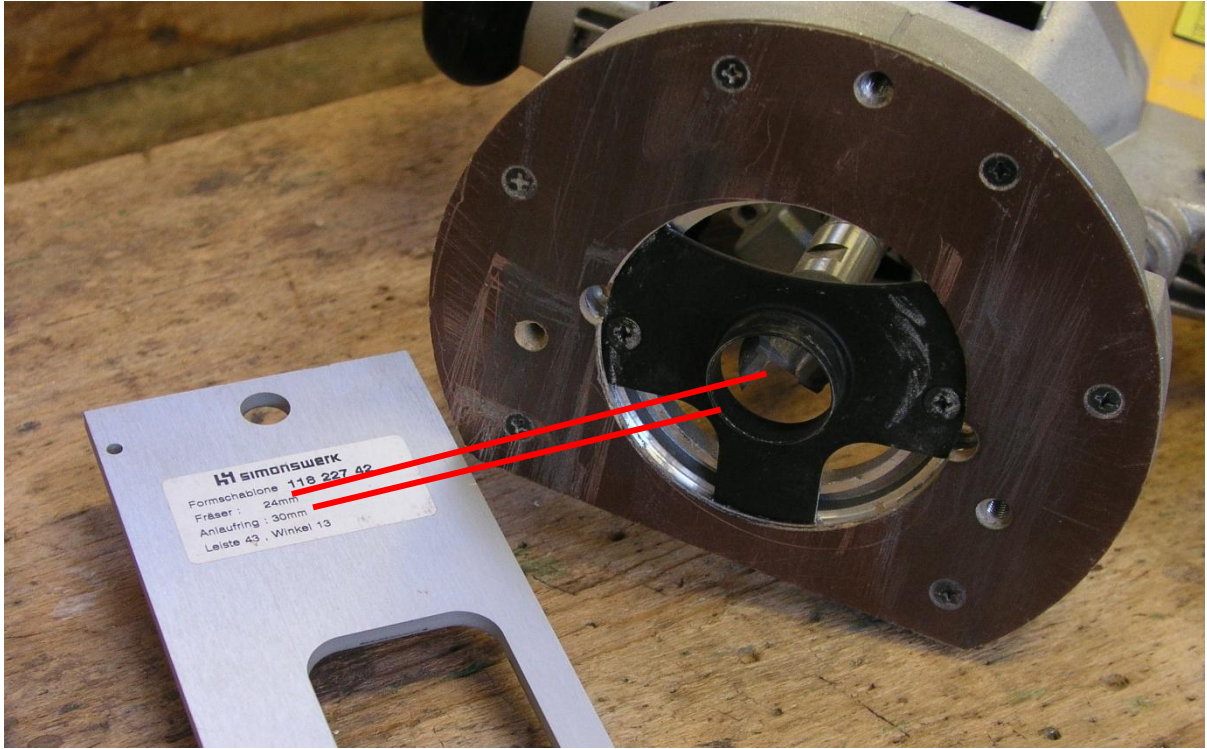

2

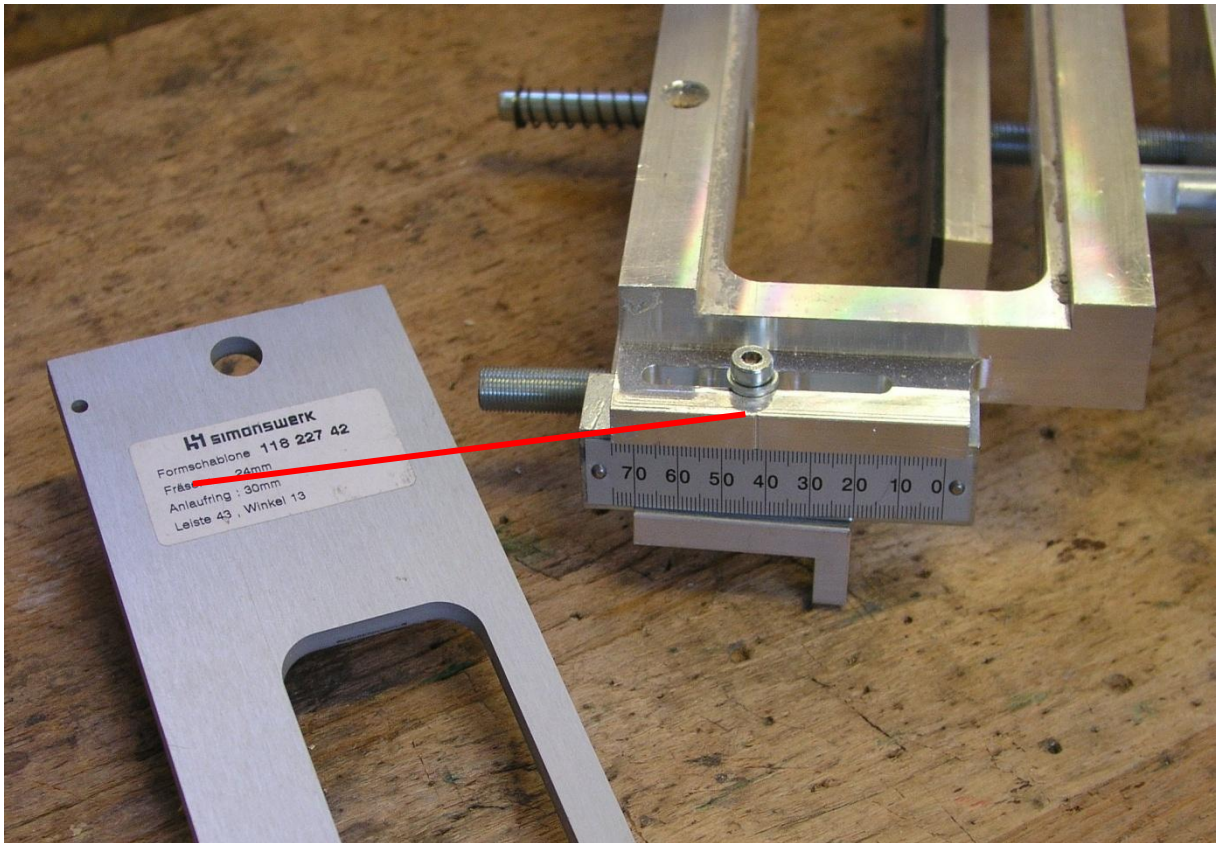

3

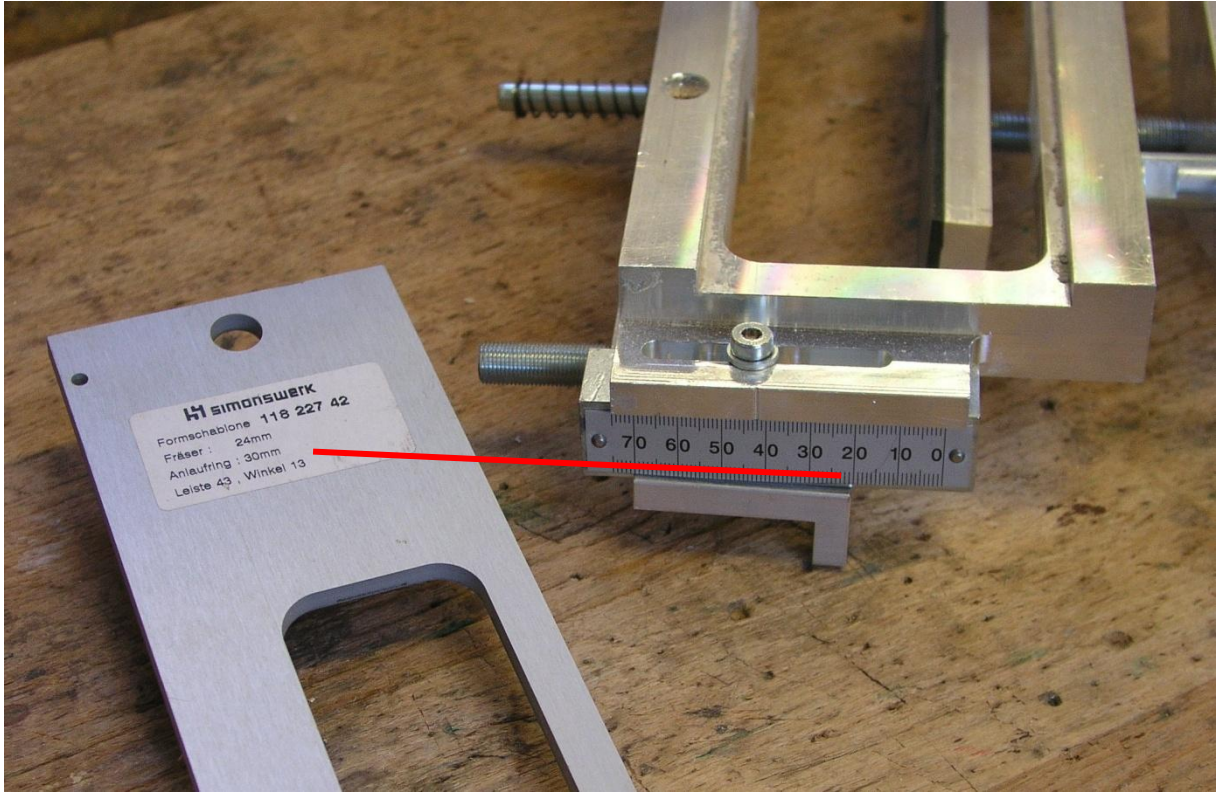

4

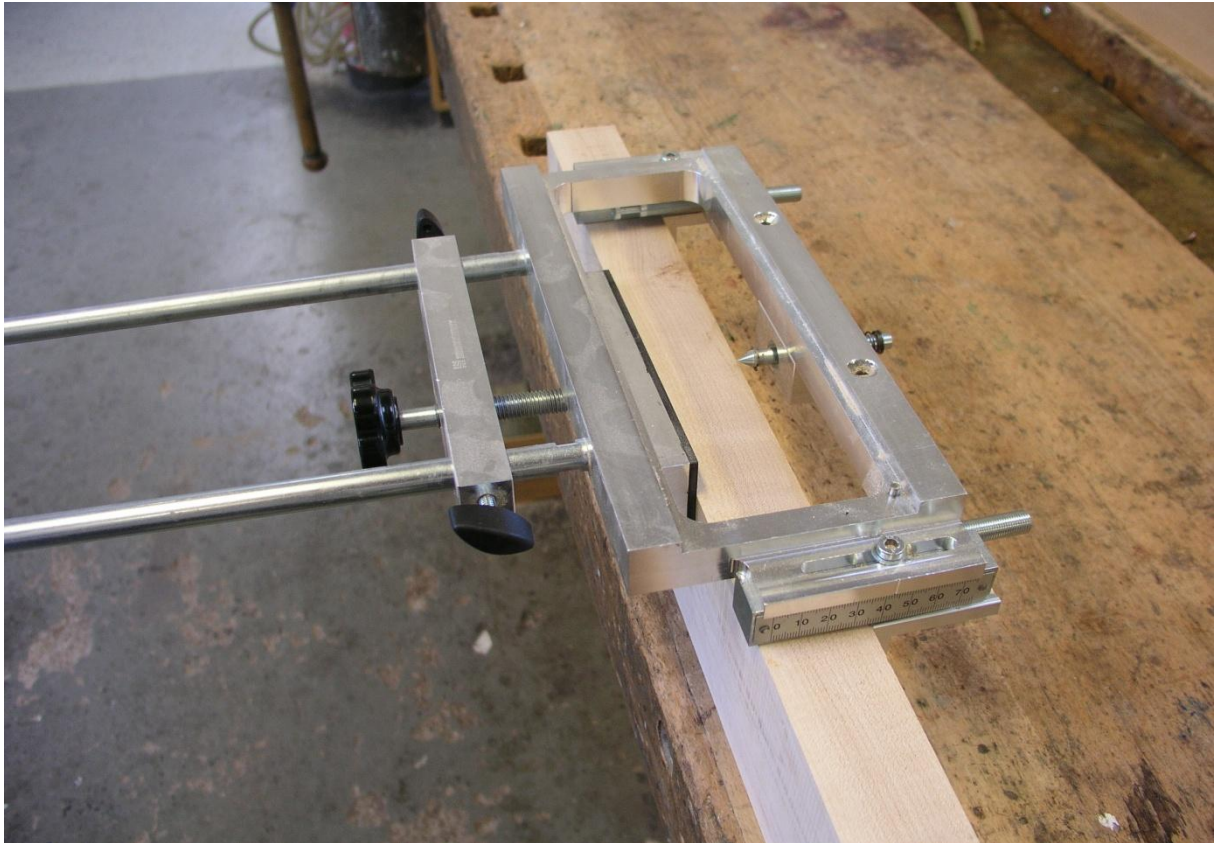

5

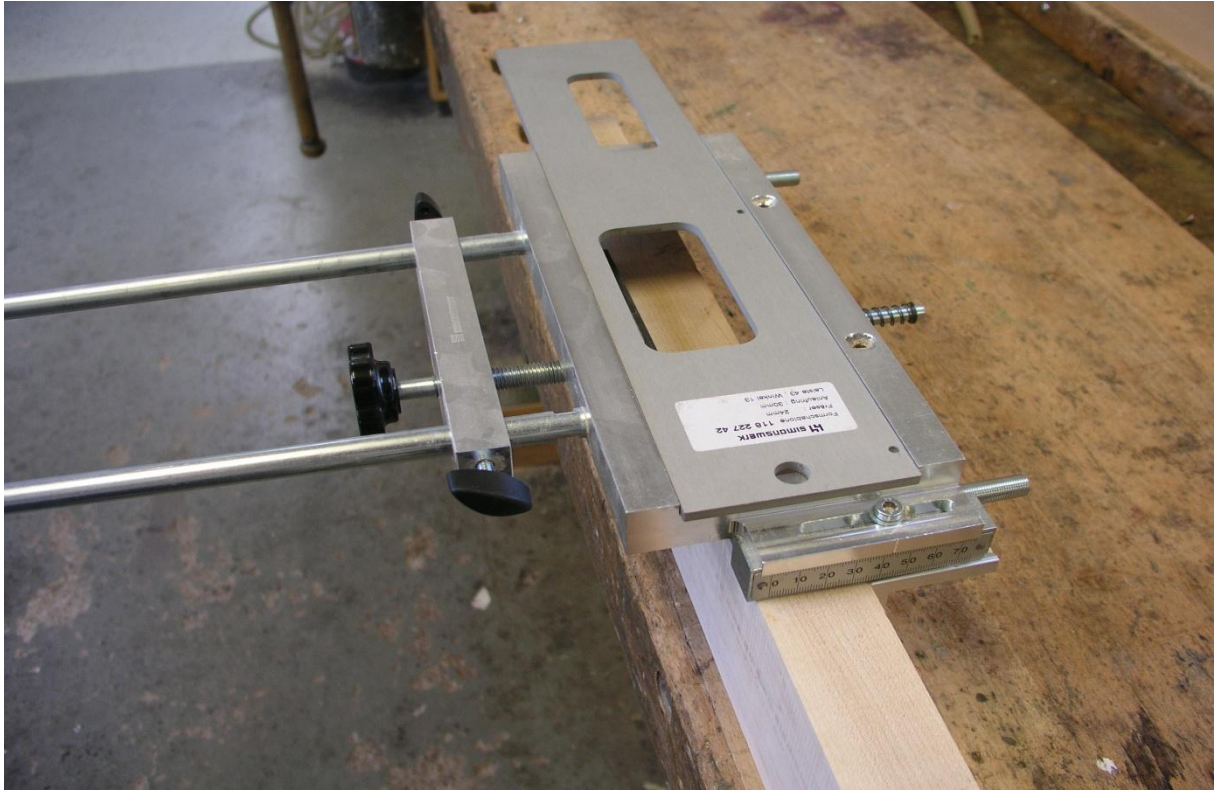

6



7

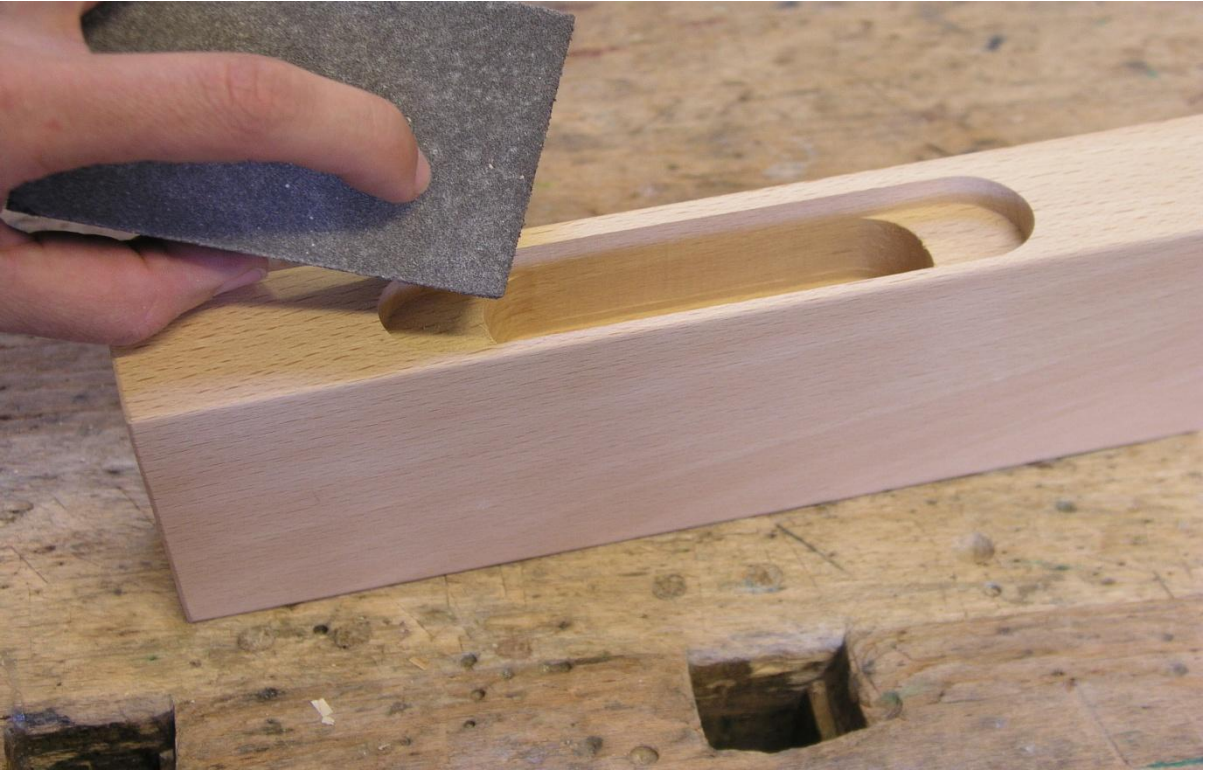

8

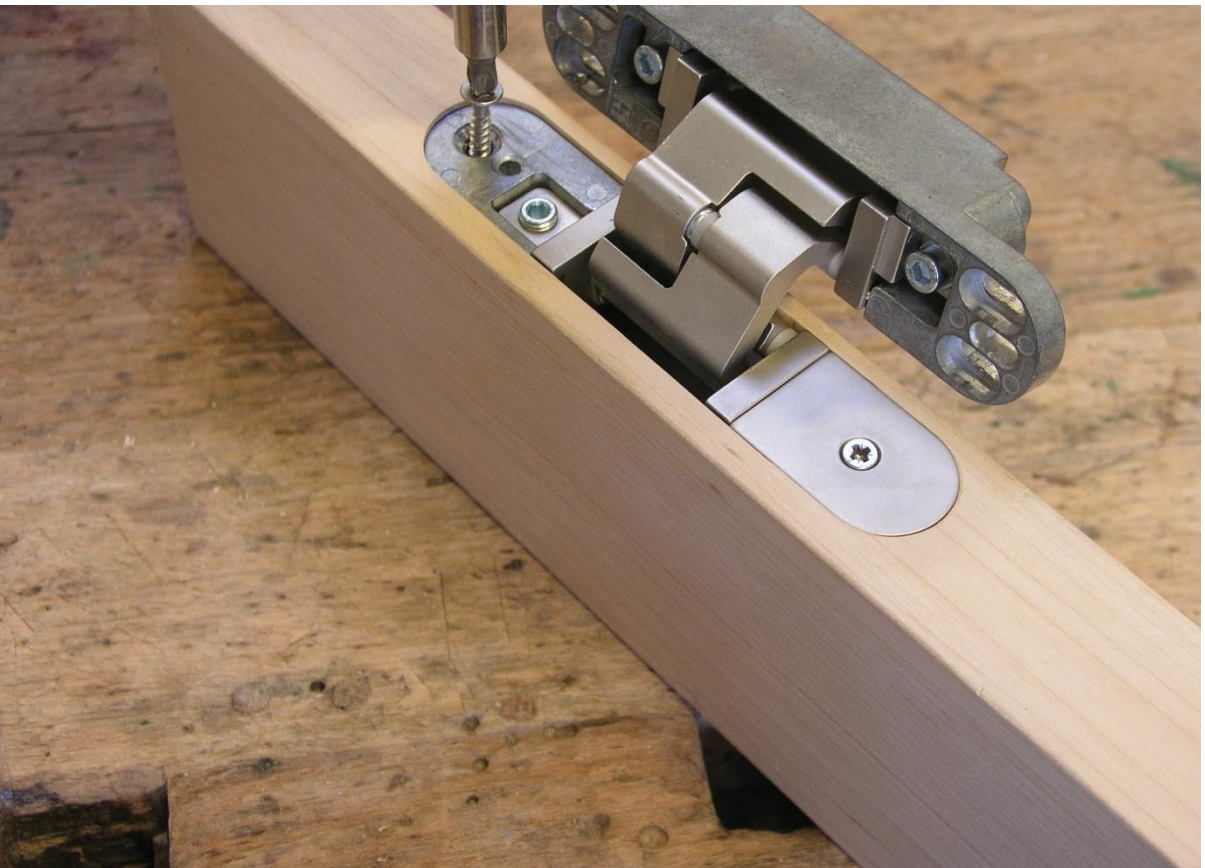

9